VISIT…

LANZAROTE Caliente.COM

L'UOMO DI CARTONE

Testo di Mogol - Musica di Gianni Bella

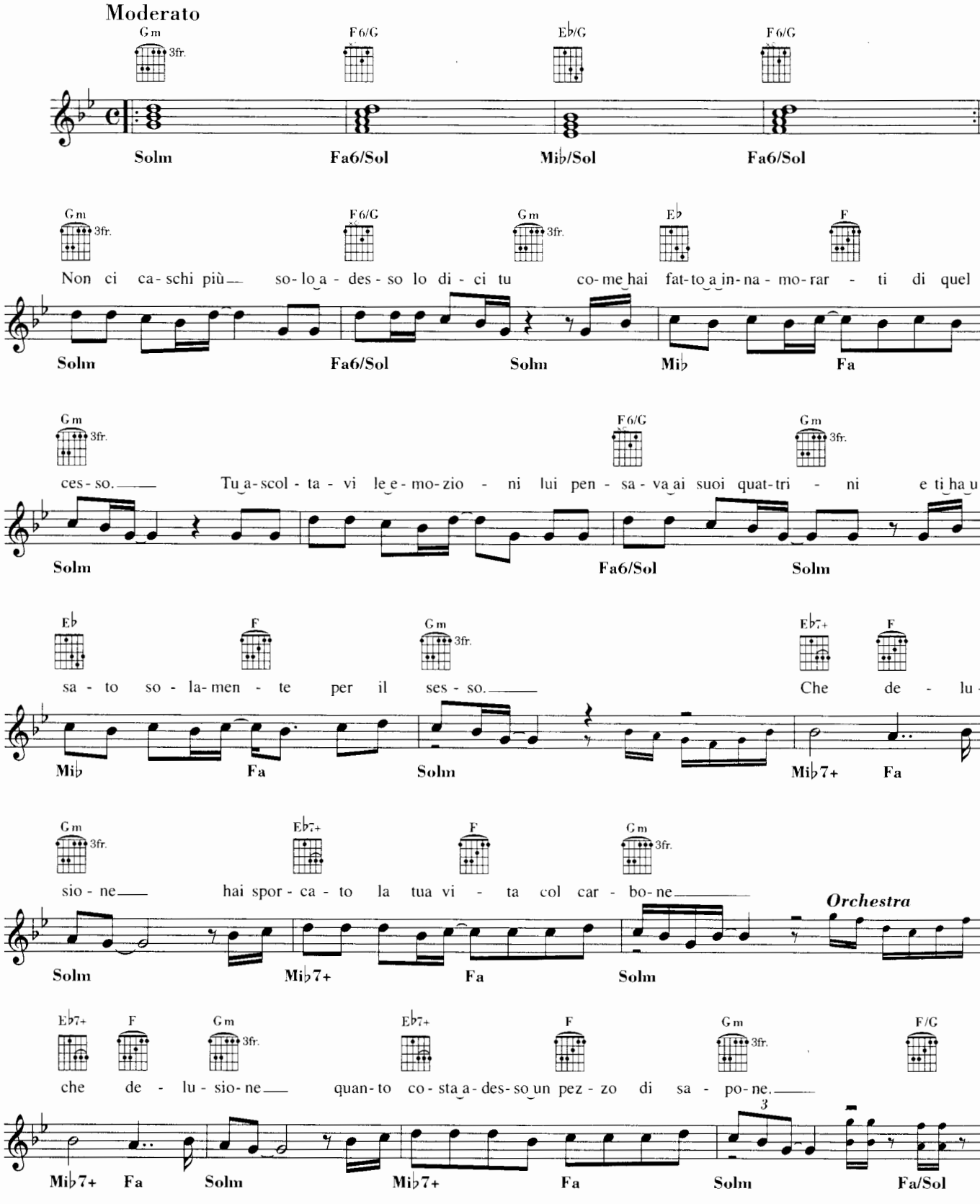

© 1999 by LUNAPARK Edizioni Musicoli s.r.l. - Milano / Edizioni Musicoli NUOVA GENTE R.B. s.n.c. - Montechiarugolo (Pr) / L'ALTRA METÀ Edizioni Musicali - Milano
Proprietà per tutto il mondo : LUNAPARK Edizioni Musicali s.r.l. - Viale Bianca Maria, 31 - 20122 Milano
Edizioni Musicali NUOVA GENTE R.B. s.n.c. - Via Trivulzio, 2 - 43022 Montechiarugolo (Pr) / L'ALTRA METÀ Edizioni Musicali - Via Mascagni, 15 - 20122 Milano
Tutti i diritti sono riservati a termini di legge. All rights reserved. International Copyright secured.

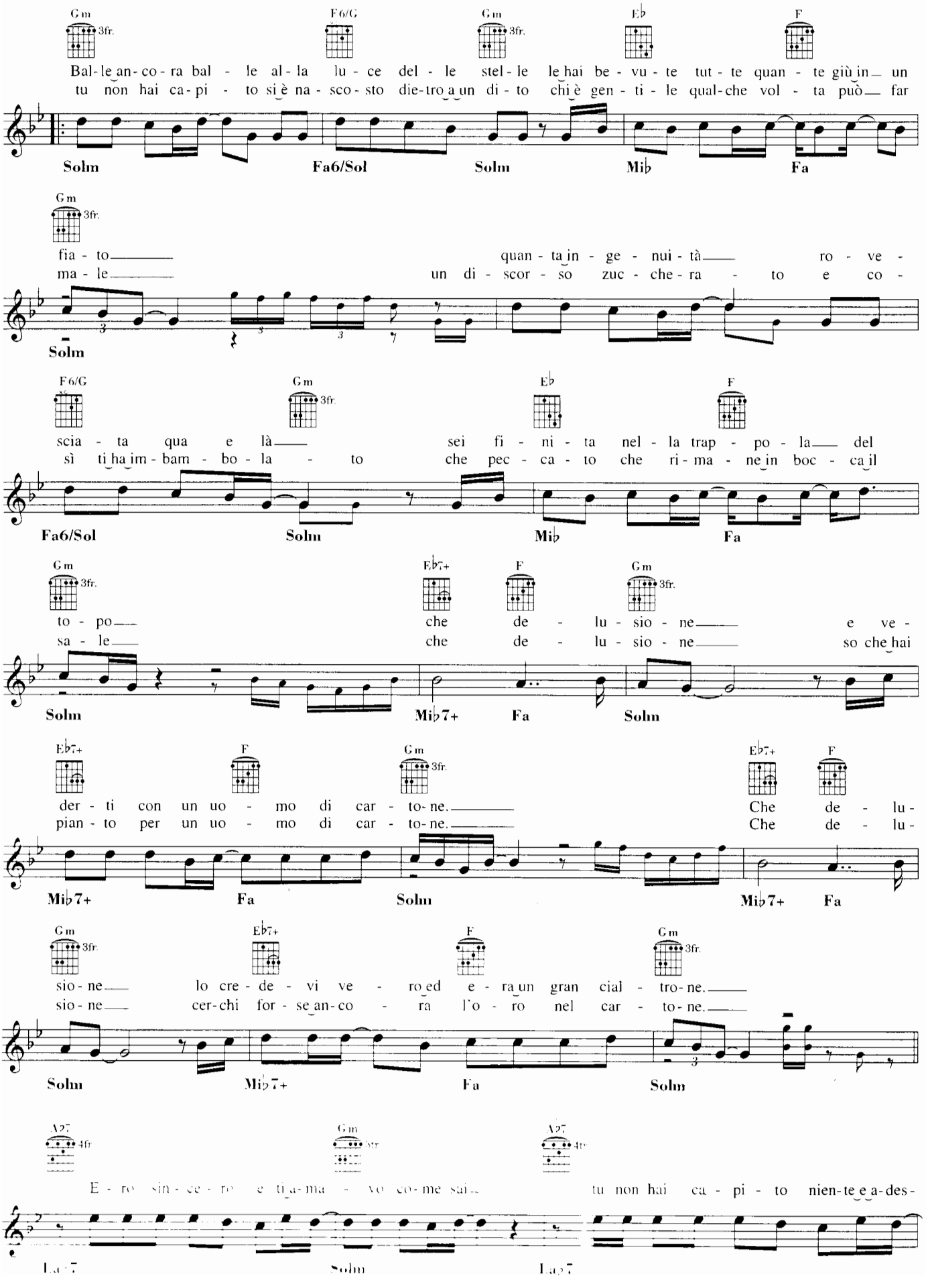
Gm 3fr. F6/G Gm 3fr. E♭ F
Bal-le an-co-ra bal - le al-la lu - ce del - le stel-le le hai be - vu - te tut - te quan - te giù in un
tu non hai ca-pi - to si è na - sco - sto die-tro a un di - to chi è gen - ti - le qual-che vol - ta può far
Solm Fa6/Sol Solm Mi♭ Fa
Gm 3fr.
fia - to quan - ta in - ge - nui - tà ro - ve -
ma - le un di - scor - so zuc - che - ra - to e co -
Solm
F6/G Gm 3fr. E♭ F
scia - ta qua e là sei fi - ni - ta nel - la trap - po - la del
sì ti ha im - bam - bo - la - to che pec - ca - to che ri - ma - ne in boc - ca il
Fa6/Sol Solm Mi♭ Fa
Gm 3fr. E♭7+ F Gm 3fr.
to - po che de - lu - sio - ne e ve -
sa - le che de - lu - sio - ne so che hai
Solm Mi♭7+ Fa Solm
E♭7+ F Gm 3fr. E♭7+ F
der - ti con un uo - mo di car - to - ne. Che de - lu -
pian - to per un uo - mo di car - to - ne. Che de - lu -
Mi♭7+ Fa Solm Mi♭7+ Fa
Gm 3fr. E♭7+ F Gm 3fr.
sio - ne lo cre - de - vi ve - ro ed e - ra un gran cial - tro - ne.
sio - ne cer - chi for - se an - co - ra l'o - ro nel car - to - ne.
Solm Mi♭7+ Fa Solm
A27 4fr Gm 3fr A27 4fr
E - ro sin - ce - ro e ti a - ma - vo co - me sai tu non hai ca - pi - to nien - te e a - des -
La♭7 Solm La♭7

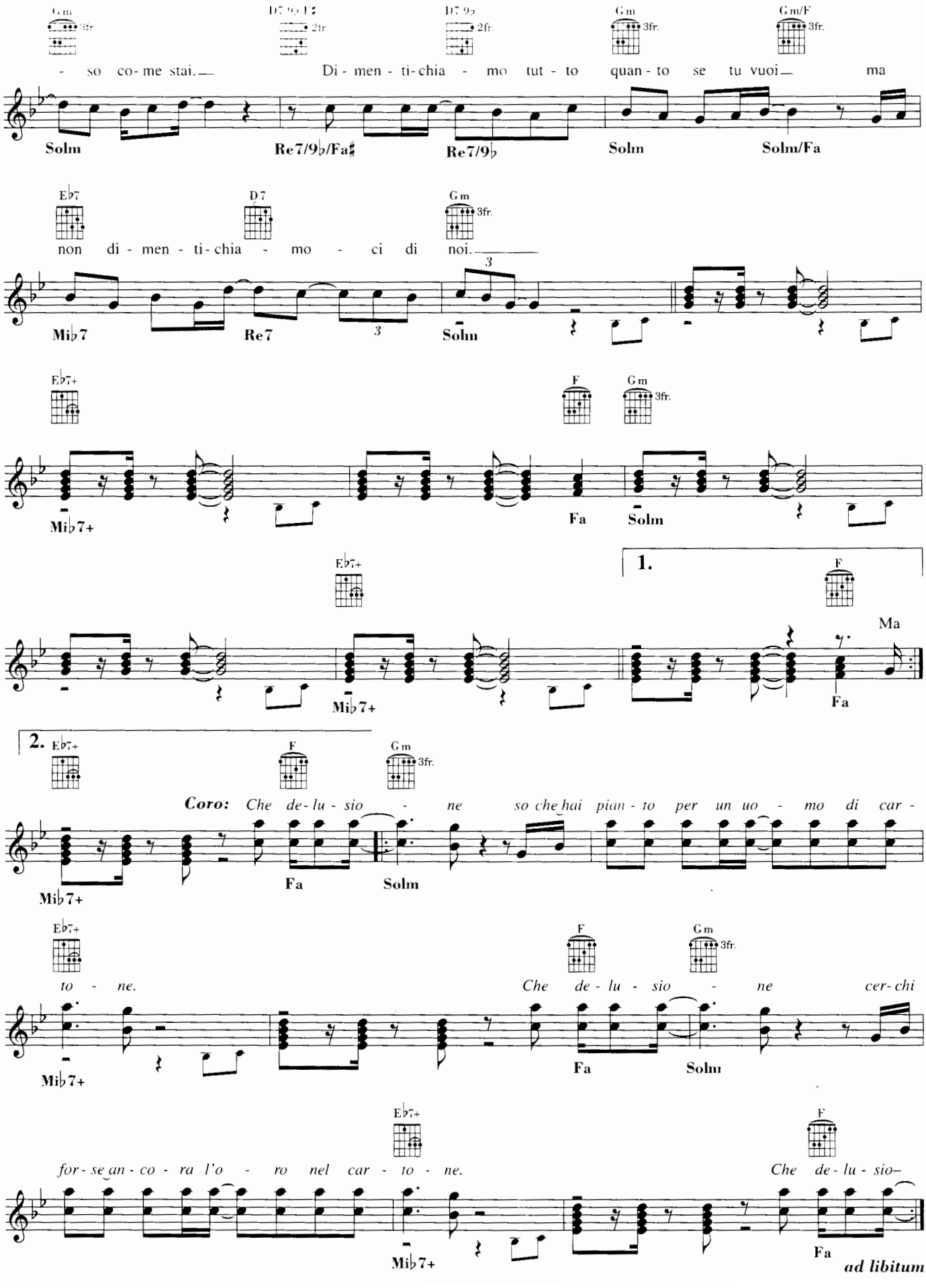
Gm
D7 9♭ F♯
D7 9♭
Gm
Gm/F
- so co- me stai.
Di - men - ti- chia - mo tut - to quan - to se tu vuoi
ma
Solm
Re7/9♭/Fa♯
Re7/9♭
Solm
Solm/Fa
E♭7
D7
Gm
non di - men - ti- chia - mo - ci di noi.
Mi♭7
Re7
Solm
E♭7+
F
Gm
Mi♭7+
Fa
Solm
E♭7+
1.
F
Ma
Mi♭7+
Fa
2.
E♭7+
F
Gm
Coro: Che de- lu - sio - ne so che hai pian - to per un uo - mo di car -
Mi♭7+
Fa
Solm
E♭7+
F
Gm
to - ne.
Che de - lu - sio - ne cer- chi
Mi♭7+
Fa
Solm
E♭7+
F
for- se an - co - ra l'o - ro nel car - to - ne.
Che de- lu - sio–
Mi♭7+
Fa
ad libitum